

Configuração do Outlook Express

Informações necessárias para configuração do OutlookExpress:

Servidor de entrada: mail.cabox.com.br

Servidor de saída.: mail.cabox.com.br

Nome da conta.....: digite o login "usuario" com o sufixo "@cabox.com.br"

Senha.....: a senha escolhida durante o cadastramento*

*(entrar em contato com (81) 3533-2118 para solicitar sua senha)

Apresentamos a seguir um passo-a-passo para configurar o Outlook Express:

1. No menu principal do Outlook, clique em "Ferramentas" – aparecerá uma nova lista de opções;
2. Clique na opção "Contas..." - aparecerá a tela "Contas na Internet";

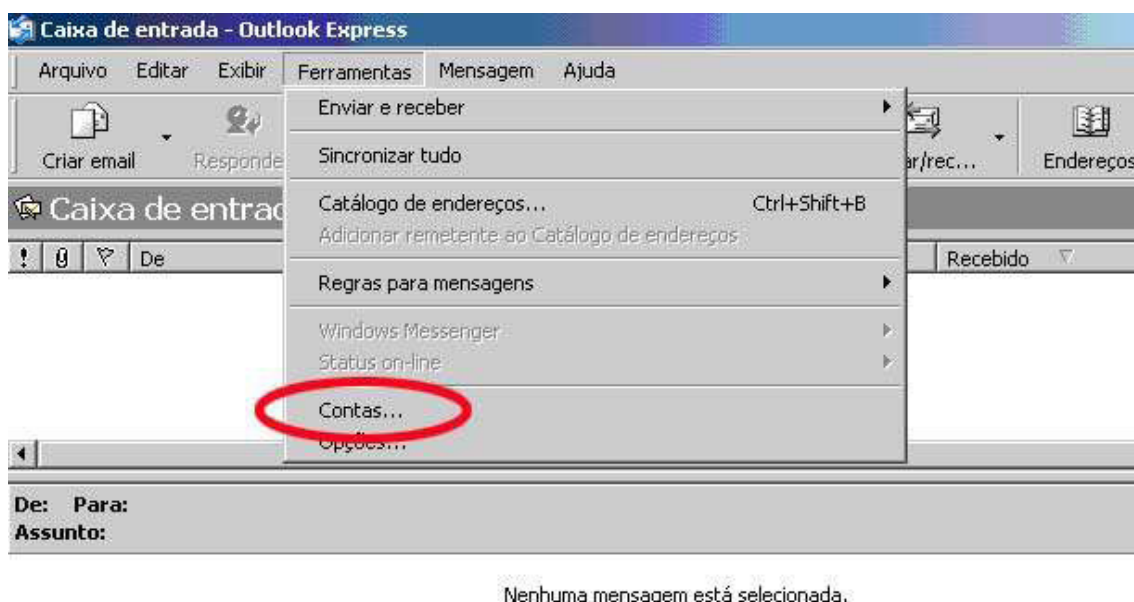

Contém opções para envio e recuperação de mensagens.

(continua...)

3. Clique no botão "Adicionar" - aparecerá uma nova lista de opções;

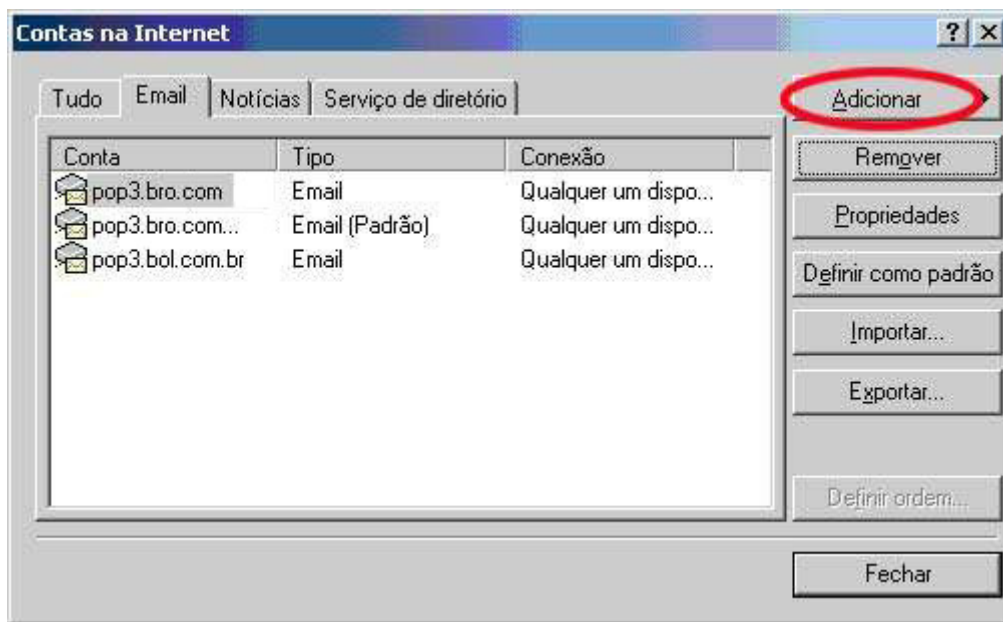

4. Clique na opção "Email..." - aparecerá a tela "Assistente para conexão com a Internet";

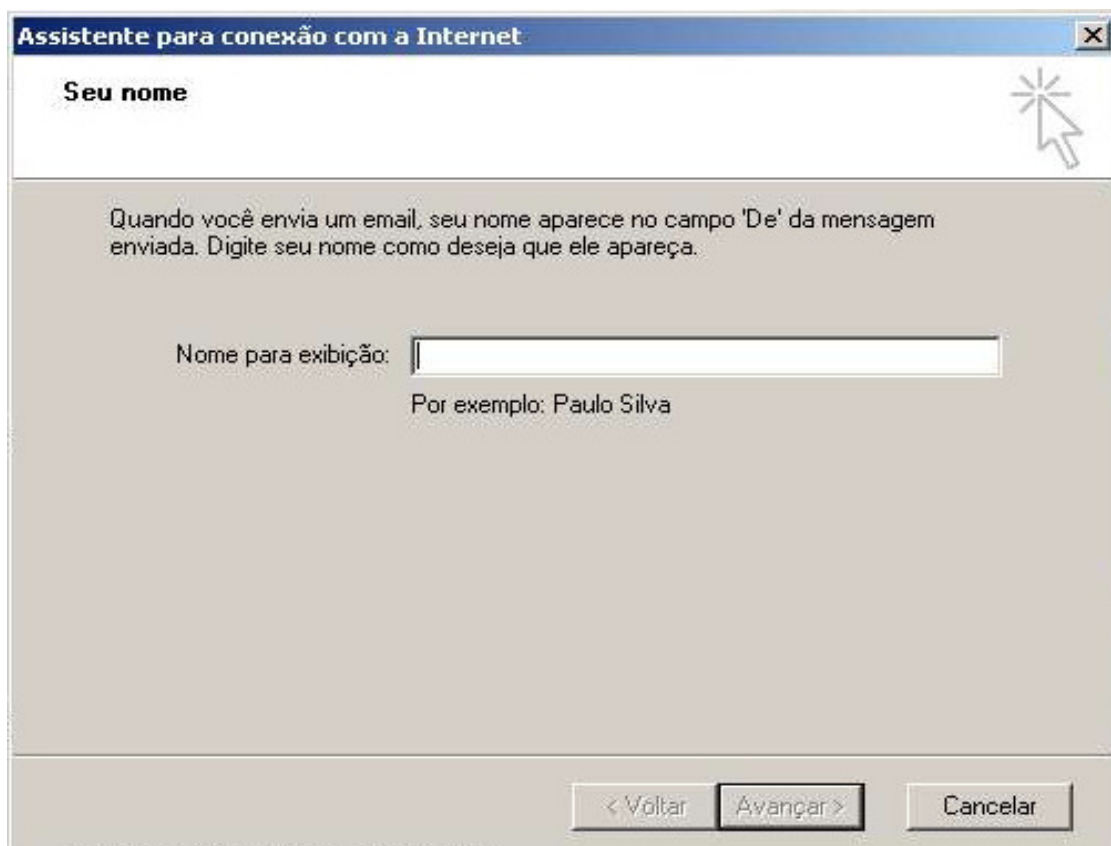

(continua...)

5. No campo "Nome para exibição:", digite seu nome; clique em "Avançar";

The screenshot shows a window titled "Assistente para conexão com a Internet" with a close button (X) in the top right corner. The main title is "Seu nome". Below the title, there is a mouse cursor icon. The main content area contains the text: "Quando você envia um email, seu nome aparece no campo 'De' da mensagem enviada. Digite seu nome como deseja que ele apareça." Below this text is a text input field labeled "Nome para exibição:" containing the text "Antônio Jos". Below the input field is the text "Por exemplo: Paulo Silva". At the bottom of the dialog, there are three buttons: "< Voltar", "Avançar >" (which is circled in red), and "Cancelar".

6. No campo "Endereço de email:", digite seu endereço eletrônico; clique em "Avançar";

The screenshot shows a window titled "Assistente para conexão com a Internet" with a close button (X) in the top right corner. The main title is "Email na Internet". Below the title, there is a mouse cursor icon. The main content area contains the text: "Seu endereço de email é o endereço que outras pessoas usam para enviar emails para você." Below this text is a text input field labeled "Endereço de email:" containing the text "antoniojose@cabox.com.br". Below the input field is the text "Por exemplo: alguembr@microsoft.com". At the bottom of the dialog, there are three buttons: "< Voltar", "Avançar >" (which is circled in red), and "Cancelar".

7. No campo "Meu servidor de entrada de emails é um servidor:", selecione "POP3";
(continua...)

8. No campo "Servidor de entrada de emails (POP3, IMAP, ou HTTP):", digite **mail.cabox.com.br**;

9. No campo "Servidor de saída de emails(SMTP):", digite **mail.cabox.com.br** ; clique em "Avançar";

Assistente para conexão com a Internet

Nomes dos servidores de email

Meu servidor de entrada de emails é um servidor

Servidor de entrada de emails (POP3, IMAP ou HTTP):

Um servidor SMTP é o servidor usado para emails de saída.

Servidor de saída de emails (SMTP):

< Voltar Avançar > Cancelar

10.No campo "Nome da Conta", digite seu login (com o sufixo @cabox.com.br) Ex: antoniojose@cabox.com.br;

11.No campo "Senha", digite sua senha (a mesma senha informada durante o cadastramento); clique em "Avançar";

Assistente para conexão com a Internet

Logon no Internet Mail

Digite o nome e a senha da conta que o provedor de serviços de Internet lhe forneceu.

Nome da conta:

Senha:

Lembrar senha

Se o seu provedor de serviços de Internet requer que você use autenticação de senha de segurança (SPA) para acessar sua conta de email, selecione a caixa de seleção 'Fazer logon usando autenticação de senha de segurança (SPA)':

Fazer logon usando autenticação de senha de segurança (SPA)

< Voltar Avançar > Cancelar

(continua...)

12. Clique em "Concluir" - o assistente será encerrado e voltará para a tela "Contas na Internet";

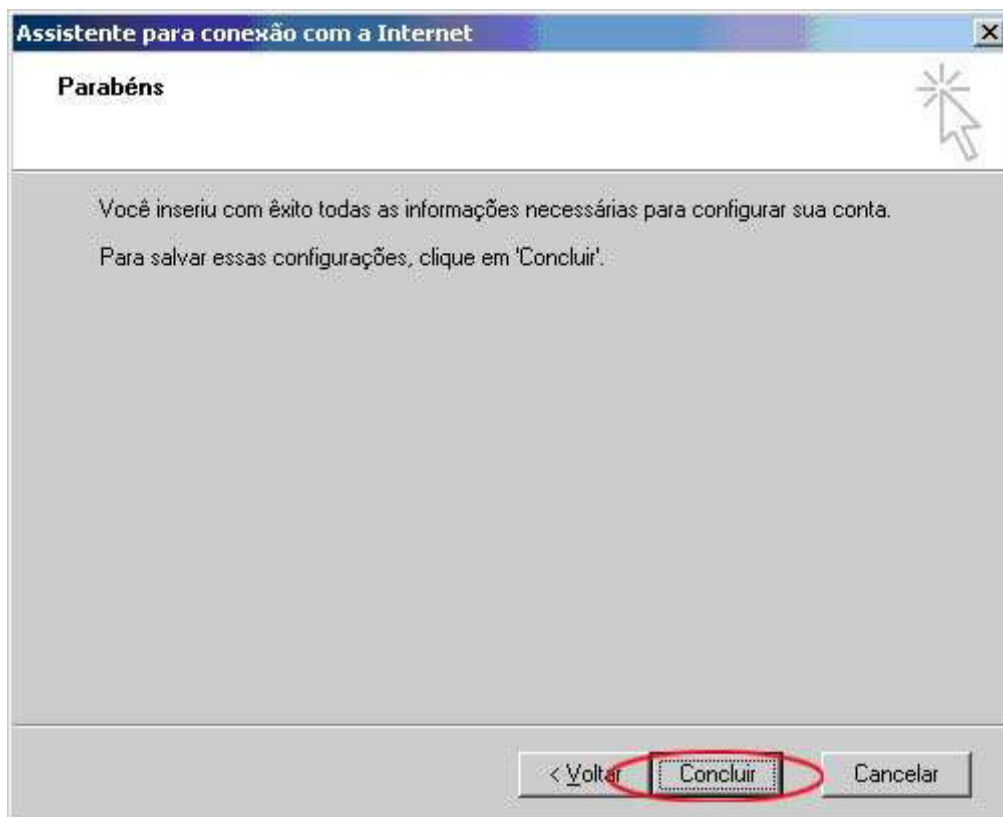

13. Na tela "Contas na Internet", clique no botão "Fechar".

Pronto! O Outlook estará pronto para enviar e receber mensagens.

CaboX Internet Banda Larga

Observações importantes:

Utilize para a Conta de Usuário o sufixo @cabox.com.br

Caso ocorra algum erro favor contactar com o suporte suporte@cabox.com.br ou ligue para: (81) 3533-2118, informando o sistema operacional, tipo de erro, etc para que possa ser verificado o problema.

Verifique também se está utilizando algum antivírus com firewall habilitado. Isto pode impedi-lo de receber suas mensagens.